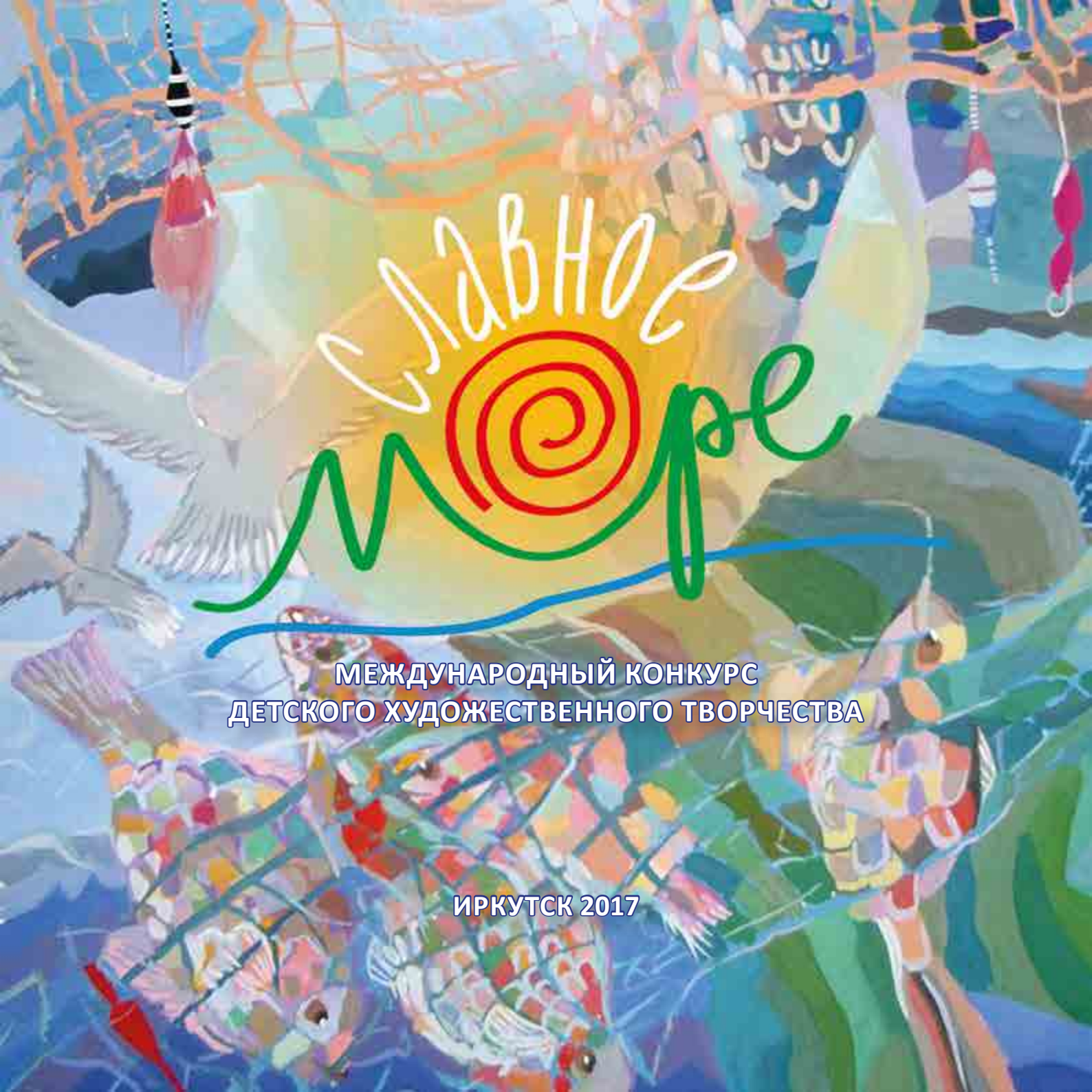

МЕЖДУНАРОДНЫЙ КОНКУРС ДЕТСКОГО ХУДОЖЕСТВЕННОГО ТВОРЧЕСТВА

ИРКУТСК 2017

Приветственное слово к участникам Международного конкурса детского художественного творчества «Славное море» в каталог

Приветствую победителей и всех участников Международного конкурса детского художественного творчества «Славное море».

Вот уже на протяжении двенадцати лет проходит этот уникальный конкурс, тематика которого посвящена всем акваториям Земли, Родному краю, а также жемчужине Восточной Сибири – озеру Байкал.

Уверена, что Международный конкурс детского художественного творчества «Славное море» способствует выявлению одаренных детей и раскрывает их творческий потенциал.

Принимая участие в конкурсе, юные художники выражают своё непосредственное отношение к выразительным явлениям окружающего нас мира, находят свои сюжеты и свои творческие решения средствами изобразительного и декоративно-прикладного искусства.

Работы, представленные в каталоге, наполнены чувствами любви к Родине и ответственности за её будущее.

Желаю всем творческих успехов и вдохновения!

Министр культуры и архивов Иркутской области
О.К. Стасюлевич

Министерство культуры и архивов Иркутской области
Государственное образовательное бюджетное учреждение дополнительного образования
Иркутская областная детская школа искусств

МЕЖДУНАРОДНЫЙ КОНКУРС ДЕТСКОГО ХУДОЖЕСТВЕННОГО ТВОРЧЕСТВА
«СЛАВНОЕ МОРЕ» – 2017 год

СОСТАВ ЖЮРИ КОНКУРСА

- Заслуженный работник культуры Российской Федерации, директор Иркутского областного художественного колледжа им. И.Л. Копылова, член ВТОО «Союз художников России» **Назарова Людмила Николаевна**;

- Заслуженный работник культуры РФ, преподаватель Иркутского областного художественного колледжа им. И.Л. Копылова **Казанцев Сергей Иванович**;

- Лауреат премии Губернатора в области искусств, член ВТОО «Союз художников России» **Алёшина Елена Анатольевна**;

- Лауреат премии Губернатора Иркутской области, преподаватель Иркутского областного художественного колледжа им. И.Л. Копылова, заведующая отделом «Информационно-образовательный центр» ГБУК Иркутского областного художественного музея им. В.П. Сукачёва, член Правления ИРО ВТОО «Союз Художников России», член ВТОО «Союз художников России» и Международной ассоциации изобразительных искусств - АИАП ЮНЕСКО **Марцинечко Маргарита Геннадьевна**;

- Заместитель директора по научно-методической работе Иркутского областного художественного колледжа им. И.Л. Копылова **Штельваг Эльвира Ивановна**;

- Преподаватель Иркутского областного художественного колледжа им. И.Л. Копылова **Студилова Ольга Александровна.**

Никитина Екатерина «Рыжая охотница»

Поймаева Оксана «Байкальское утро»

Соловьева Алина «Коты...прилетели»

Вахрушев Дмитрий «Ящерица»

Бунчук Валерия «Мой город»

Потапова Ольга «На рыбалке»

Петраченко Виктория «На хозяйстве»

Коротяева Полина «Я плыву»

Балушева Алена «Шаман»

Маханькова Полина «Первый снег»

Милостивая Дарья «Утренняя песня»

Сабанина Еленав «Прекрастные моменты»

Козлова Кристина «Зимородки в траве»

Белоусова Анна «Штиль на море»

Жилкин Андрей «Осьминог»

Прокушева София «Морская черепашка»

Загребельная Дарья «Из жизни кочевого народа Тофаларов»

Дерюгин Даниил «Избушка рыбаков»

Хмелина Екатерина «Рыбак»

Гаськова Анастасия «Старый Тайшет»

Лебедева Владислава «Нерпочки»

Воднева Анастасия «Вечер у Белого моря»

Новикова Софья «Портрет Шамана»

Нестерова Ольга «Сирень на Байроновке»

Иванова Светлана «Стирка»

Портяная Лидия «Кит»

Емельянова Валентина «ФРИДАЙВЕРЫ»

Никульшина Анастасия «Эпоха географических открытий»

Серебрякова Полина «Осеннее настроение»

Сиренова Полина «Путешествие по моему краю»

Милостивая Дарья «Охотники»

Юрак Марина «Прибрежные жители»

Мирошкина Алисия
«Богиня белой луны»

Макарова Анастасия
«Танцующий шаман»

Карнаухова Лидия «Водопад»

Магур Арина «В заповеднике»

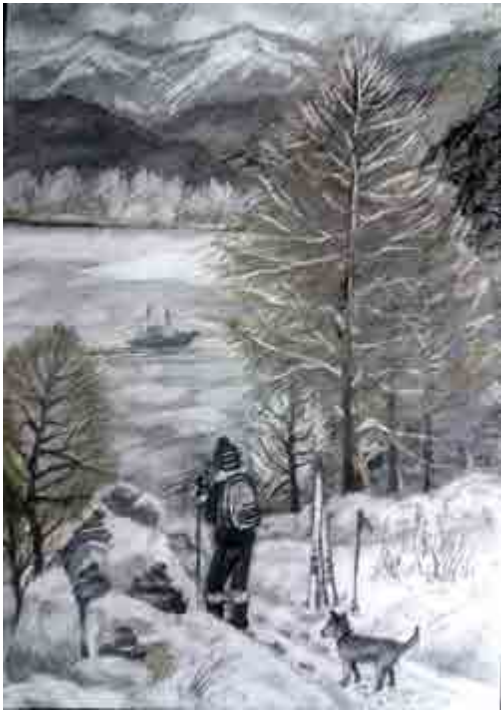

Чеглакова Ангелина «Путешествие по Забалькалью»

Сидоренко Мария «Город на воде»

Капитонов Геннадий «Эхирит-сын Байкала»

Иксанова Алена «Вдохновение. Иван Константинович Айвазовский»

Малярова Анджела «Байкальский житель»

Кузнецов Дмитрий «Иркутское предместье»

Кинова Эмилия «Тайга»

Мясовская Виктория «Музыка осени»

Козицина Злата «Доброе утро»

Заголовец Софья «На Байкале»

Дружинин Илья
«Василий Балабурда»

Рожкова Анна «Медведь»

Махутина Мария «Рассказы о морских путешествиях»

Ахмедова Лейла Махир Кызы «По Байкалу»

Коски Алина «Море и вдохновение»

Пехтерева Мария «Сибирский друг»

Левенко Илья «На рыбалку»

Грузков Кирилл «Бирюсинские вести»

Гундар Ксения «Букет с фезалисом»

Биденко Виктория
«Орнамент»

Иванова Ариадна
«Тает лед»

Юргилевич Злата
«Ястреб»

Черных Анастасия «По волнам»

Фещенко Анна «На даче»

Маркина Светлана «Глухари. Весенняя песня»

Головина Полина «Вечереет»

Черноусов Илья «Зимний вечер в Иркутске»

Концевич Елизавета «Сокровище Эгейского моря.»

Белозёров Кирилл «Антарктида.Нарушитель тишины»

Зубенко Марина «Песня шамана»

Кузнецов Дмитрий «Байкальские чайки»

Алеева Анастасия «Каникулы у бабули»

Атякшева Софья «Байкальский шаман»

Якупова Юлия «Морские улитки»

Алехина Анна «Старый Маяк»

Ёлгина Владислава «На дне морском»

Кулакова Юлия «Киты в лучах заката»

Мантыков Константин «Иркутская окраина»

Сергеева Юлия «Отражение»

Бутькунова Анастасия «Осьминожки»

Пономарёва Ангелина «Гордый орлан»

Жмурова Алена «Скоро наступит зима»

Казак Евгения «Фантазийный натюрморт»

Шульц Лидия «Домик на Байкале»

Ли Том «Покорители Арктики»

Стафиевская София «Морские тайны»

Шмакова Виктория «На ловца и зверь бежит»

Никитина Екатерина «Дождливый день»

Дементьева Ульяна
«Круглая рыба»

Батаман Людмила «Рыбка»

Быргазова Татьяна «Заклинатели реки»

Бригидина Анастасия «Рыбка»

Орлова Александра «Музыка Байкала»

Гинзбург Алиса «Морской странник»

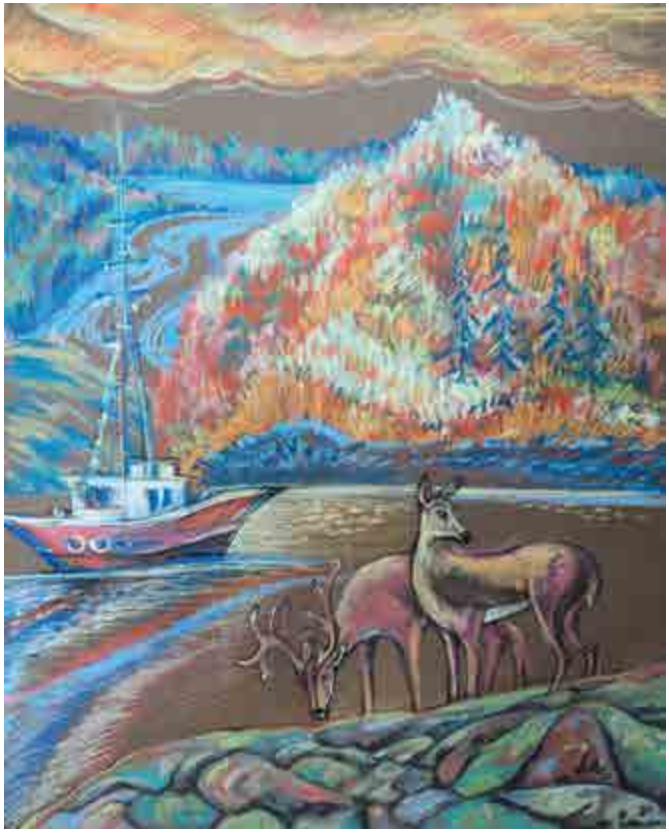

Коченок Анастасия «Осенний Тагул»

Бреусова Юлия «У озера»

Ракитина Полина «Осенняя фотосессия»

Халтанова Дарина «Ольхон»

Сидоренко Софья «Угощение для нерпы»

Селина Диана «Коты-проказники»

Яхина Кира «Друзья»

Теряева Анна «Полет на закате»

Адомайтите Дарья «Легенды моря»

Солдатова Ирина «Покоритель Сибири»

Грузков Кирилл «Семья в сборе»

Сортоева Ксения «В поисках сокровищ»

Мокина Татьяна «В поисках Атлантиды»

Морозова Елизавета «Зимнее счастье»

Фурман Дарья
«Черный журавль в деревне Ключи»

Зарубина Полина «Мартовский вечер»

Бадалова Ангелина «Мать и дитя»

Яковлева Дарья «Вот такая осень на Байкале»

Мищенко Анастасия «Ушканы»

Лукашев Саша «Спасатели»

Казимирская Вероника Петровна «Морское Путешествие»

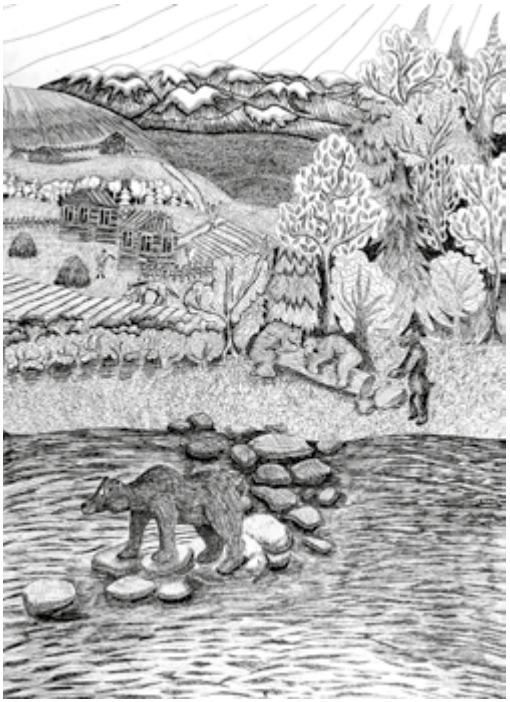

Такий Мария «Мишки на прогулке»

Сучкова Станислава «Рыбак на закате»

Дебольская Дарья «Грибники»

Заливахин Алексей «Ночь»

Горомлева Ангелина «Вот и осень пришла»

Блинов Михаил «Рыбка»

Елизавета «Сенокос»

Рыбкина Ульяна «Голуби»

Смагин Даниил «У Братского моря»

Межецкая Алина «Морские фантазии»

Бурыхина Эмилия «Масленица»

Шафигулина Карина «Юрате -подводная принцесса»

Серикбаева Самира «Лодочка плыви»

Эрденко Анна «На закате»

Федореева Екатерина
«Байкальские яблоки»

Буркова Полина «Баркасы на Бирюсе»

Аграфонов Юра «Любимый бережок»

Унгур Иван «Зимний пленер»

СПИСОК ПОБЕДИТЕЛЕЙ

Международного конкурса детского художественного творчества «Славное море»
г. Иркутск 2017г.

ФИО участника, возраст	Наименование учреждения	Итоги конкурса
Номинация «Живопись» Возрастная группа «Младшая»		
Казимирская Вероника Петровна (10 лет)	Муниципальное бюджетное учреждение дополнительного образования «Детская художественная школа № 2» г. Иркутска	Лауреат I место
Малярова Анжела Витальевна (10 лет)	Муниципальное бюджетное учреждение дополнительного образования «Детская художественная школа № 2» г. Иркутска	Лауреат I место
Яковлева Дарья Евгеньевна (10 лет)	Муниципальное казённое учреждение дополнительного образования «Тайшетская детская художественная школа» г. Тайшет	Лауреат I место
Пехтерева Мария Игоревна (09 лет)	Муниципальное казённое учреждение дополнительного образования «Тайшетская детская художественная школа» г. Тайшет	Лауреат II место
Серебрякова Полина Владимировна (10 лет)	Муниципальное казённое учреждение дополнительного образования «Тайшетская детская художественная школа» г. Тайшет	Лауреат II место
Головина Полина Петровна (11 лет)	Муниципальное бюджетное учреждение дополнительного образования «Детская художественная школа № 2» г. Иркутска	Лауреат II место
Яхина Кира Сергеевна (08 лет)	Муниципальное казённое учреждение дополнительного образования «Тайшетская детская художественная школа» г. Тайшет	Лауреат II место
Алехина Анна Алексеевна (11 лет)	Муниципальное бюджетное учреждение дополнительного образования «Детская художественная школа» г. Старый Оскол, Белгородская область	Лауреат II место
Юрак Марина Александровна (09 лет)	Муниципальное казённое учреждение дополнительного образования «Тайшетская детская художественная школа» г. Тайшет	Лауреат II место
Сучкова Станислава Денисовна (10 лет)	Муниципальное казённое учреждение дополнительного образования «Тайшетская детская художественная школа» г. Тайшет	Лауреат II место
Бурыхина Эмилия Александровна (08 лет)	Муниципальное казённое учреждение дополнительного образования «Тайшетская детская художественная школа» г. Тайшет	Лауреат II место
Рыбкина Ульяна Дмитриевна (11 лет)	Муниципальное казенное учреждение дополнительного образования «Вихоревская детская школа искусств» г. Вихоревка	Лауреат II место
Заголовец Софья Владимировна (11 лет)	Муниципальное автономное учреждение дополнительного образования города Тулуна «Детская художественная школа» г. Тулун, Иркутская область	Лауреат III место
Загребельная Дарья Евгеньевна (11 лет)	Муниципальное казенное учреждение дополнительного образования «Нижнеудинская детская художественная школа» г. Нижнеудинск Иркутская область	Лауреат III место
Дерюгин Даниил Евгеньевич (09 лет)	Муниципальное бюджетное учреждение дополнительного образования «Детская художественная школа № 2 г. Черемхово»	Лауреат III место
Дементьева Карина Григорьевна (10 лет)	Муниципальное казенное учреждение дополнительного образования «Нижнеудинская детская художественная школа» г. Нижнеудинск Иркутская область	Лауреат III место
Черемных Мария Ивановна (08 лет)	Муниципальное казённое учреждение дополнительного образования «Тайшетская детская художественная школа» г. Тайшет	Лауреат III место
Щедрина Ксения Николаевна (09 лет)	Муниципальное казенное учреждение дополнительного образования «Нижнеудинская детская художественная школа» г. Нижнеудинск Иркутская область	Лауреат III место
Вологдина Дарья Владимировна (11 лет)	Муниципальное бюджетное учреждение дополнительного образования «Детская художественная школа № 2» г. Иркутска	Лауреат III место
Москаленко Полина Николаевна (08 лет)	Муниципальное казённое учреждение дополнительного образования «Тайшетская детская художественная школа» г. Тайшет	Лауреат III место
Сизикова Ангелина Михайловна (10 лет)	Муниципальное казенное учреждение дополнительного образования «Нижнеудинская детская художественная школа» г. Нижнеудинск Иркутская область	Лауреат III место
Жмулевская Александра Дмитриевна (11 лет)	Муниципальное казённое учреждение дополнительного образования «Тайшетская детская художественная школа» г. Тайшет	Лауреат III место
Васильева Софья Дмитриевна (11 лет)	Муниципальное казённое учреждение дополнительного образования «Тайшетская детская художественная школа» г. Тайшет	Лауреат III место
Крохмаль Валерия Алексеевна (09 лет)	Муниципальное бюджетное учреждение дополнительного образования «Мельничная детская школа искусств» с. Мельница	Лауреат III место
Симонова Елизавета Максимовна (09 лет)	Муниципальное бюджетное учреждение дополнительного образования «Мельничная детская школа искусств» с. Мельница	Лауреат III место
Осиненко Денис Игоревич (10 лет)	Муниципальное бюджетное учреждение дополнительного образования «Детская художественная школа № 7» г. Юрга, Кемеровская область	Лауреат III место
Эрденко Анна Михайловна (08 лет)	Муниципальное бюджетное учреждение дополнительного образования «Детская художественная школа» г. Старый Оскол, Белгородская область	Лауреат III место
Номинация «Живопись» Возрастная группа «средняя «А»		
Петраченко Виктория Леонидовна (13 лет)	Муниципальное бюджетное учреждение дополнительного образования «Зиминская детская художественная школа имени Валентина Александровича Брызгалова» г. Зима	Лауреат I место

Иванова Светлана Витальевна (13 лет)	Муниципальное бюджетное учреждение дополнительного образования «Зиминская детская художественная школа имени Валентина Александровича Брызгалова» г. Зима	Лауреат I место
Фещенко Анна Владимировна (12 лет)	Государственное образовательное бюджетное учреждение дополнительного образования Иркутская областная детская школа искусств г. Иркутск	Лауреат I место
Сиренова Полина Викторовна (13 лет)	Государственное образовательное бюджетное учреждение дополнительного образования Иркутская областная детская школа искусств г. Иркутск	Лауреат I место
Зарубина Полина Евгеньевна (12 лет)	Государственное образовательное бюджетное учреждение дополнительного образования Иркутская областная детская школа искусств г. Иркутск	Лауреат II место
Потапова Ольга Михайловна (12 лет)	Муниципальное бюджетное учреждение дополнительного образования «Зиминская детская художественная школа имени Валентина Александровича Брызгалова» г. Зима	Лауреат II место
Новикова Софья Алексеевна (12 лет)	Муниципальное бюджетное учреждение дополнительного образования «Детская художественная школа № 2» г. Иркутска	Лауреат II место
Зимина Елизавета Андреевна (13 лет)	Муниципальное бюджетное учреждение дополнительного образования «Зиминская детская художественная школа имени Валентина Александровича Брызгалова» г. Зима	Лауреат II место
Дебольская Дарья Алексеевна (13 лет)	Муниципальное бюджетное учреждение дополнительного образования «Зиминская детская художественная школа имени Валентина Александровича Брызгалова» г. Зима	Лауреат II место
Алеева Анастасия Александровна (13 лет)	Муниципальное бюджетное учреждение дополнительного образования «Детская художественная школа № 2» г. Иркутска	Лауреат II место
Аграфонов Юрий Михайлович (13 лет)	Государственное образовательное бюджетное учреждение дополнительного образования Иркутская областная детская школа искусств г. Иркутск	Лауреат II место
Солдатова Ирина Анатольевна (13 лет)	Муниципальное бюджетное учреждение дополнительного образования «Детская художественная школа № 2» г. Иркутска	Лауреат II место
Мясовская Виктория Денисовна (13 лет)	Муниципальное казённое учреждение дополнительного образования «Тайшетская детская художественная школа» г. Тайшет	Лауреат III место
Ракитина Полина Дмитриевна (12 лет)	Муниципальное казённое учреждение дополнительного образования «Тайшетская детская художественная школа» г. Тайшет	Лауреат III место
Ахмедова Лейла Махир Кызы (12 лет)	Муниципальное бюджетное учреждение дополнительного образования «Детская художественная школа № 2» г. Иркутска	Лауреат III место
Коски Алина Андреевна (12 лет)	Муниципальное бюджетное учреждение дополнительного образования «Зиминская детская художественная школа имени Валентина Александровича Брызгалова» г. Зима	Лауреат III место
Моисейчикова Алина Алексеевна (13 лет)	Муниципальное бюджетное учреждение дополнительного образования «Детская художественная школа № 2» г. Иркутска	Лауреат III место
Ли Том Хенамович (13 лет)	Муниципальное бюджетное образовательное учреждение дополнительного образования Детская художественная школа г. Поронайска, г. Поронайск, Сахалинская область	Лауреат III место
Афанасьева Алена Андреевна (12 лет)	Муниципальное бюджетное учреждение дополнительного образования «Детская художественная школа № 7» г. Юрга, Кемеровская область	Лауреат III место
Московских Карина Александровна (13 лет)	Государственное образовательное бюджетное учреждение дополнительного образования Иркутская областная детская школа искусств г. Иркутск	Лауреат III место
Гаврилова Софья Павловна (12 лет)	Муниципальное бюджетное учреждение дополнительного образования «Детская художественная школа № 2» г. Иркутска	Лауреат III место
Номинация «Живопись» Возрастная группа «средняя «Б»		
Никитина Екатерина Алексеевна (15 лет)	Муниципальное казённое учреждение дополнительного образования «Тайшетская детская художественная школа» г. Тайшет	Лауреат I место
Никульшина Анастасия Михайловна (15 лет)	Муниципальное бюджетное учреждение дополнительного образования «Горно-Алтайская детская художественная школа им. В.Н. Костина» г. Горно-Алтайск, Республика Алтай	Лауреат I место
Мантыков Константин Алексеевич (14 лет)	Государственное образовательное бюджетное учреждение дополнительного образования Иркутская областная детская школа искусств г. Иркутск	Лауреат I место
Хмелина Екатерина Владимировна (14 лет)	Муниципальное бюджетное учреждение дополнительного образования «Детская художественная школа № 2» г. Иркутска	Лауреат I место
Кузнецов Дмитрий Евгеньевич (14 лет)	Государственное образовательное бюджетное учреждение дополнительного образования Иркутская областная детская школа искусств г. Иркутск	Лауреат I место
Черноусов Илья Викторович (15 лет)	Государственное образовательное бюджетное учреждение дополнительного образования Иркутская областная детская школа искусств г. Иркутск	Лауреат II место
Кузнецов Дмитрий Евгеньевич (14 лет)	Государственное образовательное бюджетное учреждение дополнительного образования Иркутская областная детская школа искусств г. Иркутск	Лауреат II место
Сортоева Ксения Алексеевна (15 лет)	Муниципальное бюджетное учреждение дополнительного образования «Горно-Алтайская детская художественная школа им. В.Н. Костина» г. Горно-Алтайск Республика Алтай	Лауреат II место
Иксанова Алена Дмитриевна (14 лет)	Муниципальное бюджетное образовательное учреждение дополнительного образования Детская художественная школа г. Поронайска, г. Поронайск, Сахалинская область	Лауреат II место

Морозова Елизавета Алексеевна (14 лет)	Муниципальное казённое учреждение дополнительного образования «Тайшетская детская художественная школа» г. Тайшет	Лауреат II место
Иксанова Виктория Владимировна (14 лет)	Муниципальное бюджетное образовательное учреждение дополнительного образования Детская художественная школа г. Поронайска, г. Поронайск, Сахалинская область	Лауреат III место
Сидоренко Софья Александровна (14 лет)	Муниципальное автономное учреждение дополнительного образования «Объединенная детская школа искусств № 3» муниципального образования города Братска	Лауреат III место
Жмурова Алёна Евгеньевна (14 лет)	Государственное образовательное бюджетное учреждение дополнительного образования Иркутская областная детская школа искусств г. Иркутск	Лауреат III место
Махутина Мария Викторовна (14 лет)	Муниципальное автономное учреждение дополнительного образования «Объединенная детская школа искусств № 3» муниципального образования города Братска	Лауреат III место
Сергеева Александра (15 лет)	Муниципальное бюджетное учреждение дополнительного образования «Детская художественная школа № 1» г. Ангарск	Лауреат III место
Лычакова Алёна Евгеньевна (14 лет)	Муниципальное бюджетное учреждение дополнительного образования «Детская художественная школа» г. Усолье-Сибирское	Лауреат III место
Шихалеева Елизавета Андреевна (15 лет)	Государственное образовательное бюджетное учреждение дополнительного образования Иркутская областная детская школа искусств г. Иркутск	Лауреат III место
Шадурская Ирина Николаевна (14 лет)	Муниципальное бюджетное учреждение дополнительного образования «Детская художественная школа № 2» г. Иркутска	Лауреат III место
Вавко Ирина Евгеньевна (14 лет)	Муниципальное бюджетное учреждение дополнительного образования «Детская художественная школа № 2» г. Иркутска	Лауреат III место
Гурьева Екатерина Николаевна (14 лет)	Муниципальное бюджетное образовательное учреждение дополнительного образования Детская художественная школа г. Поронайска, г. Поронайск, Сахалинская область	Лауреат III место
Губарева Яна Алексеевна (14 лет)	Муниципальное автономное учреждение дополнительного образования «Объединенная детская школа искусств № 3» муниципального образования города Братска	Лауреат III место
Выборова Марина Сергеевна (15 лет)	Муниципальное бюджетное учреждение дополнительного образования «Детская школа искусств» п. Залари	Лауреат III место
Подлесный Богдан Станиславович (14 лет)	Государственное образовательное бюджетное учреждение дополнительного образования Иркутская областная детская школа искусств г. Иркутск	Лауреат III место
Номинация «Живопись» Возрастная группа «Старшая группа «А»		
Унгур Иван Петрович (18 лет)	Муниципальное бюджетное учреждение дополнительного образования «Детская художественная школа» г. Усолье-Сибирское	Лауреат I место
Коротяева Полина Ильинична (16 лет)	Муниципальное бюджетное учреждение дополнительного образования «Ревдинская детская художественная школа» г. Ревда Свердловская область	Лауреат I место
Паймаева Оксана Викторовна (18 лет)	Муниципальное бюджетное учреждение дополнительного образования «Детская художественная школа № 1» г. Ангарск	Лауреат I место
Карнаухова Лидия Дмитриевна (16 лет)	Муниципальное автономное учреждение дополнительного образования «Объединенная детская школа искусств № 3» муниципального образования города Братска	Лауреат II место
Балушева Алена Игоревна (16 лет)	Муниципальное бюджетное учреждение дополнительного образования «Детская художественная школа № 1» г. Ангарск	Лауреат III место
Корнева Светлана Романовна (16 лет)	Муниципальное автономное учреждение дополнительного образования «Объединенная детская школа искусств № 3» муниципального образования города Братска	Лауреат III место
Номинация «Декоративно-прикладное творчество» Возрастная группа «Младшая»		
Лебедева Владислава Дмитриевна (11 лет)	Муниципальное бюджетное учреждение дополнительного образования «Школа искусств и ремесел» муниципального образования города Братска, Иркутская область	Лауреат I место
Вахрушев Дмитрий Эдуардович (10 лет)	Муниципальное бюджетное учреждение дополнительного образования «Детская школа искусств рабочего поселка Мишелевка» р.п. Мишелевка	Лауреат I место
Черных Анастасия Константиновна (11 лет)	Муниципальное учреждение дополнительного образования «Детская школа искусств» Филиал № 2 с. Казачинское, Казачинско-Ленский район	Лауреат II место
Федореева Екатерина Дмитриевна (09 лет)	Муниципальное бюджетное учреждение дополнительного образования «Детская школа искусств п. Мегет»	Лауреат III место
Герасимова Анастасия Романовна (10 лет)	Муниципальное бюджетное учреждение дополнительного образования «Детская школа искусств рабочего поселка Мишелевка» р.п. Мишелевка	Лауреат III место
Федореева Екатерина Дмитриевна (09 лет)	Муниципальное бюджетное учреждение дополнительного образования «Детская школа искусств п. Мегет»	Лауреат III место
Цаплюк Екатерина Александровна (09 лет)	Муниципальное бюджетное учреждение дополнительного образования «Детская школа искусств г. Байкальска» г. Байкальск	Лауреат III место
Хулуева Ольга Сергеевна (11 лет)	Муниципальное бюджетное учреждение дополнительного образования «Школа искусств и ремесел» муниципального образования города Братска, Иркутская область	Лауреат III место
Дмитриева Алёна Николаевна (10 лет)	Муниципальное бюджетное учреждение дополнительного образования «Школа искусств № 1» г. Усть-Илимск	Лауреат III место
Фролов Никита Игоревич (11 лет)	Муниципальное казенное учреждение дополнительного образования «Алзамайская детская школа искусств» г. Алзамай	Лауреат III место

Номинация «Декоративно-прикладное творчество» Возрастная группа «Средняя «А»		
Межецкая Алина Владиславовна (13 лет)	Муниципальное бюджетное учреждение дополнительного образования «Школа искусств и ремесел» муниципального образования города Братска, Иркутская область	Лауреат II место
Кулакова Юлия Денисовна (12 лет)	Муниципальное автономное учреждение дополнительного образования «Объединенная детская школа искусств № 3» муниципального образования города Братска	Лауреат II место
Блинов Михаил Андреевич (13 лет)	Муниципальное бюджетное учреждение дополнительного образования «Школа искусств и ремесел» муниципального образования города Братска, Иркутская область	Лауреат II место
Смагин Даниил Александрович (13 лет)	Муниципальное бюджетное учреждение дополнительного образования «Школа искусств и ремесел» муниципального образования города Братска, Иркутская область	Лауреат II место
Воднева Анастасия Александровна (13 лет)	Муниципальное бюджетное учреждение дополнительного образования «Детская школа искусств г. Слюдянки» г. Слюдянка	Лауреат II место
Батаман Людмила Вячеславовна (13 лет)	Муниципальное бюджетное учреждение дополнительного образования «Детская художественная школа № 2 г. Черемхово»	Лауреат III место
Дементьева Ульяна Константиновна (13 лет)	Муниципальное бюджетное учреждение дополнительного образования «Детская школа искусств № 9» г. Иркутска	Лауреат III место
Бохан Надежда Дмитриевна (12 лет)	Муниципальное автономное учреждение дополнительного образования «Объединенная детская школа искусств № 3» муниципального образования города Братска	Лауреат III место
Рожкова Анна Витальевна (13 лет)	Муниципальное бюджетное учреждение дополнительного образования «Детская школа искусств г. Байкальска» г. Байкальск	Лауреат III место
Коллективная работа (13 лет) (Чупракова Екатерина Сергеевна, Тихонова Екатерина Евгеньевна, Литвинцева Анастасия Алексеевна)	Муниципальное бюджетное учреждение дополнительного образования «Детская художественная школа № 2» г. Иркутска	Лауреат III место
Номинация «Декоративно-прикладное творчество» Возрастная группа «Средняя «Б»		
Портяная Лидия Андреевна (14 лет)	Муниципальное бюджетное учреждение дополнительного образования «Детская школа искусств г. Байкальска» г. Байкальск	Лауреат I место
Мирошкина Алисия Владимировна (14 лет)	Муниципальное бюджетное учреждение дополнительного образования «Детская художественная школа № 1» г. Иркутска	Лауреат II место
Мищенко Анастасия Руслановна (14 лет)	Муниципальное бюджетное учреждение дополнительного образования «Детская школа искусств п. Мегет»	Лауреат II место
Фурман Дарья Михайловна (14 лет)	Муниципальное учреждение дополнительного образования «Детская школа искусств» Филиал № 2 с. Казачинское Казачинско-Ленский район	Лауреат II место
Атякшева Софья Игоревна (14 лет)	Муниципальное бюджетное учреждение дополнительного образования «Детская художественная школа № 1» г. Иркутска	Лауреат II место
Зубенко Марина Валерьевна (15 лет)	Муниципальное бюджетное учреждение дополнительного образования «Детская художественная школа № 1» г. Иркутска	Лауреат II место
Козлова Кристина Сергеевна (15 лет)	Муниципальное автономное учреждение дополнительного образования «Объединенная детская школа искусств № 3» муниципального образования города Братска	Лауреат II место
Бадалова Ангелина Умудваровна (15 лет)	Муниципальное бюджетное учреждение дополнительного образования «Детская художественная школа № 1 г. Черемхово»	Лауреат II место
Гринева Ирина Сергеевна (14 лет)	Муниципальное бюджетное учреждение дополнительного образования «Детская художественная школа № 1» г. Иркутска	Лауреат III место
Кустова Анастасия Александровна (14 лет)	Муниципальное бюджетное учреждение дополнительного образования «Детская школа искусств г. Байкальска» г. Байкальск	Лауреат III место
Дружинин Илья Николаевич (15 лет)	Муниципальное бюджетное учреждение дополнительного образования «Ревдинская детская художественная школа» г. Ревда Свердловская область	Лауреат III место
Бригидина Анастасия Константиновна (14 лет)	Муниципальное бюджетное учреждение дополнительного образования «Школа искусств № 1» г. Усть-Илимск	Лауреат III место
Устина Мария Сергеевна (15 лет)	Муниципальное бюджетное учреждение дополнительного образования «Детская художественная школа № 1» г. Иркутска	Лауреат III место
Ивашко Ангелина Андреевна (14 лет)	Муниципальное автономное учреждение дополнительного образования города Тулуна «Детская художественная школа» г. Тулун, Иркутская область	Лауреат III место
Смирнова Любовь Сергеевна (14 лет)	Муниципальное бюджетное учреждение дополнительного образования «Школа искусств № 1» г. Усть-Илимск	Лауреат III место
Номинация «Декоративно-прикладное творчество» Возрастная группа «Старшая «А»		
Жилкин Андрей Сергеевич (17 лет)	Муниципальное бюджетное учреждение дополнительного образования «Школа искусств и ремесел» муниципального образования города Братска, Иркутская область	Лауреат I место
Пономарёва Ангелина Игоревна (16 лет)	Муниципальное учреждение дополнительного образования «Детская школа искусств» Филиал № 2 с. Казачинское, Казачинско-Ленский район	Лауреат II место
Макарова Анастасия Дмитриевна (16 лет)	Муниципальное бюджетное учреждение дополнительного образования «Детская художественная школа № 1» г. Иркутска	Лауреат II место
Сабанина Елена Андреевна (16 лет)	Муниципальное автономное учреждение дополнительного образования города Тулуна «Детская художественная школа» г. Тулун, Иркутская область	Лауреат III место
Быргазова Татьяна Андреевна (16 лет)	Муниципальное бюджетное учреждение дополнительного образования «Школа искусств и ремесел» муниципального образования города Братска, Иркутская область	Лауреат III место

Номинация «Графика» Возрастная группа «Младшая»		
Стафиевская София Ивановна (11 лет)	Муниципальное бюджетное учреждение дополнительного образования «Детская школа искусств г. Байкальска» г. Байкальск	Лауреат I место
Капитонов Геннадий Францевич (11 лет)	Муниципальное бюджетное учреждение дополнительного образования «Осинская художественная школа» с. Оса	Лауреат I место
Бутькунова Анастасия Александровна (11 лет)	Муниципальное бюджетное учреждение дополнительного образования «Детская школа искусств № 9» г. Иркутска	Лауреат II место
Ёлгина Владислава Алексеевна (11 лет)	Муниципальное бюджетное учреждение дополнительного образования «Детская школа искусств № 9» г. Иркутска	Лауреат II место
Якупова Юлия Александровна (10 лет)	Муниципальное бюджетное учреждение дополнительного образования «Детская школа искусств № 9» г. Иркутска	Лауреат II место
Маханькова Полина Максимовна (11 лет)	Муниципальное бюджетное учреждение дополнительного образования «Детская школа искусств г. Слюдянки» г. Слюдянка	Лауреат II место
Серикбаева Самира Акылбековна (11 лет)	Муниципальное бюджетное учреждение дополнительного образования «Детская художественная школа № 1 г. Черемхово»	Лауреат II место
Такий Мария Николаевна (11 лет)	Муниципальное бюджетное образовательное учреждение дополнительного образования Детская художественная школа г. Поронайска, г. Поронайск, Сахалинская область	Лауреат II место
Прокушева София Ивановна (10 лет)	Муниципальное бюджетное учреждение дополнительного образования «Детская школа искусств № 9» г. Иркутска	Лауреат III место
Селина Диана Сергеевна (09 лет)	Муниципальное образовательное учреждение дополнительного образования «Районная детская школа искусств» р.п. Железнодорожный	Лауреат III место
Соловьева Алина Анатольевна (10 лет)	Муниципальное образовательное учреждение дополнительного образования «Районная детская школа искусств» р.п. Железнодорожный	Лауреат III место
Левенко Илья Вячеславович (11 лет)	Муниципальное бюджетное учреждение дополнительного образования «Детская школа искусств г. Слюдянки» г. Слюдянка	Лауреат III место
Шульц Лидия Владимировна (10 лет)	Муниципальное бюджетное учреждение дополнительного образования «Осинская художественная школа» с. Оса	Лауреат III место
Номинация «Графика» Возрастная группа«Средняя «А»		
Орлова Александра Сергеевна (13 лет)	Муниципальное автономное учреждение дополнительного образования «Объединенная детская школа искусств № 3» муниципального образования города Братска	Лауреат I место
Чеглакова Ангелина Андреевна (13 лет)	Муниципальное бюджетное учреждение дополнительного образования «Детская художественная школа № 1» г. Ангарск	Лауреат I место
Емельянова Валентина Владиславовна (13 лет)	Муниципальное бюджетное учреждение дополнительного образования «Детская школа искусств г. Байкальска» г. Байкальск	Лауреат I место
Маркина Светлана Анатольевна (12 лет)	Муниципальное казённое учреждение дополнительного образования «Тайшетская детская художественная школа» г. Тайшет	Лауреат I место
Гинзбург Алиса Марковна (12 лет)	Муниципальное автономное учреждение дополнительного образования «Объединенная детская школа искусств № 3» муниципального образования города Братска	Лауреат I место
Лукашев Александр Анатольевич (13 лет)	Муниципальное казенное учреждение дополнительного образования «Вихоревская детская школа искусств» г. Вихоревка	Лауреат II место
Мокина Татьяна Алексеевна (13 лет)	Муниципальное бюджетное учреждение дополнительного образования «Детская художественная школа № 7» г. Юрга, Кемеровская область	Лауреат II место
Гундар Ксения Евгеньевна (13 лет)	Муниципальное казённое учреждение дополнительного образования «Тайшетская детская художественная школа» г. Тайшет	Лауреат II место
Сергеева Юлия Дмитриевна (13 лет)	Муниципальное бюджетное учреждение дополнительного образования «Детская школа искусств рабочего поселка Мишелевка» р.п. Мишелевка	Лауреат II место
Нестерова Ольга Сергеевна (13 лет)	Муниципальное казённое учреждение дополнительного образования «Тайшетская детская художественная школа» г. Тайшет	Лауреат II место
Бунчук Валерия Романовна (12 лет)	Муниципальное казенное учреждение дополнительного образования «Вихоревская детская школа искусств» г. Вихоревка	Лауреат II место
Бреусова Юлия Андреевна (12 лет)	Муниципальное бюджетное учреждение дополнительного образования «Детская школа искусств г. Слюдянки» г. Слюдянка	Лауреат III место
Халтанова Дарина Германовна (13 лет)	Муниципальное бюджетное учреждение дополнительного образования «Осинская художественная школа» с. Оса	Лауреат III место
Козицина Злата Андреевна (13 лет)	Муниципальное бюджетное учреждение дополнительного образования «Детская художественная школа № 2» г. Иркутска	Лауреат III место
Кашапова Алина Гирфановна (13 лет)	Муниципальное бюджетное учреждение дополнительного образования «Детская школа искусств г. Слюдянки» г. Слюдянка	Лауреат III место
Казак Евгения Павлова (13 лет)	Муниципальное бюджетное учреждение дополнительного образования «Детская художественная школа № 2» г. Иркутска	Лауреат III место
Адрущенко Екатерина Александровна (13 лет)	Муниципальное автономное учреждение дополнительного образования «Детская школа искусств № 1» муниципального образования города Братска	Лауреат III место
Ерган Даяна Анатольевна (12 лет)	Муниципальное бюджетное учреждение дополнительного образования «Тыретская детская музыкальная школа» р.п. Тыреть Иркутская область	Лауреат III место
Козьмин Семён Павлович (12 лет)	Муниципальное автономное учреждение дополнительного образования «Объединенная детская школа искусств № 3» муниципального образования города Братска	Лауреат III место

Номинация «Графика» Возрастная группа«Средняя «Б»		
Сидоренко Мария Максимовна (15 лет)	Муниципальное автономное учреждение дополнительного образования «Объединенная детская школа искусств № 3» муниципального образования города Братска	Лауреат I место
Магур Арина Руслановна (14 лет)	Муниципальное автономное учреждение дополнительного образования «Объединенная детская школа искусств № 3» муниципального образования города Братска	Лауреат I место
Гаськова Анастасия Максимовна (14 лет)	Муниципальное казённое учреждение дополнительного образования «Тайшетская детская художественная школа» г. Тайшет	Лауреат I место
Коченок Анастасия Алексеевна (15 лет)	Муниципальное казённое учреждение дополнительного образования «Тайшетская детская художественная школа» г. Тайшет	Лауреат I место
Теряева Анна Валентиновна (14 лет)	Муниципальное казённое учреждение дополнительного образования «Тайшетская детская художественная школа» г. Тайшет	Лауреат I место
Буркова Полина Михайловна (14 лет)	Муниципальное казённое учреждение дополнительного образования «Тайшетская детская художественная школа» г. Тайшет	Лауреат I место
Грузков Кирилл Андреевич (14 лет)	Муниципальное казённое учреждение дополнительного образования «Тайшетская детская художественная школа» г. Тайшет	Лауреат I место
Никитина Екатерина Алексеевна (15 лет)	Муниципальное казённое учреждение дополнительного образования «Тайшетская детская художественная школа» г. Тайшет	Лауреат II место
Адомайтите Дарья (15 лет)	Клайпедская гимназия «Жалякальнё» г. Клайпеда, Литва	Лауреат II место
Горомлева Ангелина Олеговна (14 лет)	Муниципальное казённое учреждение дополнительного образования «Тайшетская детская художественная школа» г. Тайшет	Лауреат II место
Концевич Елизавета Денисовна (15 лет)	Муниципальное бюджетное учреждение дополнительного образования «Детская художественная школа № 2» г. Иркутска	Лауреат II место
Милостивая Дарья Евгеньевна (15 лет)	Муниципальное казённое учреждение дополнительного образования «Тайшетская детская художественная школа» г. Тайшет	Лауреат II место
Белозёров Кирилл Геннадьевич (15 лет)	Муниципальное бюджетное учреждение дополнительного образования «Детская художественная школа № 2» г. Иркутска	Лауреат II место
Галеева Мария Вячеславовна (14 лет)	Муниципальное бюджетное учреждение дополнительного образования «Детская художественная школа № 1» г. Ангарск	Лауреат III место
Белоусова Анна Александровна (14 лет)	Муниципальное бюджетное учреждение дополнительного образования «Ревдинская детская художественная школа» г. Ревда Свердловская область	Лауреат III место
Башкирова Ирина Витальевна (14 лет)	Муниципальное бюджетное учреждение дополнительного образования «Детская художественная школа № 1» г. Ангарск	Лауреат III место
Углева Дарья Романовна (15 лет)	Муниципальное автономное учреждение дополнительного образования «Объединенная детская школа искусств № 3» муниципального образования города Братска	Лауреат III место
Кинова Эмилия Юрьевна (15 лет)	Муниципальное бюджетное учреждение дополнительного образования «Горно-Алтайская детская художественная школа им. В.Н. Костина» г. Горно-Алтайск Республика Алтай	Лауреат III место
Широнова Екатерина Васильевна (14 лет)	Муниципальное бюджетное учреждение дополнительного образования «Осинская художественная школа» с. Оса	Лауреат III место
Шипунова Ксения Николаевна (14 лет)	Муниципальное бюджетное учреждение дополнительного образования «Детская художественная школа № 1» г. Ангарск	Лауреат III место
Труфанов Сергей Денисович (14 лет)	Муниципальное бюджетное учреждение дополнительного образования «Детская художественная школа № 1» г. Ангарск	Лауреат III место
Шлапакова Регина Евгеньевна (14 лет)	Муниципальное автономное учреждение дополнительного образования города Тулуна «Детская художественная школа» г. Тулун, Иркутская область	Лауреат III место
Шафигулина Карина (14 лет)	Клайпедская гимназия «Жалякальнё» г. Клайпеда, Литва	Лауреат III место
Вендерова Евангелина Викторовна (14 лет)	Муниципальное бюджетное учреждение дополнительного образования «Детская художественная школа № 1» г. Ангарск	Лауреат III место
Андрющенко Полина Андреевна (14 лет)	Муниципальное бюджетное учреждение дополнительного образования «Детская художественная школа» г. Старый Оскол, Белгородская область	Лауреат III место
Заливахин Алексей Антонович (15 лет)	Муниципальное автономное учреждение дополнительного образования «Объединенная детская школа искусств № 3» муниципального образования города Братска	Лауреат III место
Номинация «Графика» Возрастная группа «Старшая «А»		
Шмакова Виктория Романовна (16 лет)	Муниципальное бюджетное учреждение дополнительного образования «Детская художественная школа № 2» г. Иркутска	Лауреат I место

Славное
Море